Point 2 Axel Schaefer。美好的時光旅程

text | Stephie photos | BERLINRODEO interior concepts

走進位於柏林的這棟公寓，如同踏入一場時光旅行，建築本身的歷史痕跡，與屋主喜愛的復古風格相融混搭，還有滿屋子收藏多年的藝術作品與書籍、黑膠唱片，記憶隨著時光生長，在屋裡伸展蔓延，成為空間中最動人的美景。

設計師Axel Schaefer表示，這個公寓原本就是有點歷史的建築，屋主本身喜歡復古風格，同時收藏了許多藝術作品，設計師的規劃是讓空間能展現屋主的特色，整個個案從規劃到完成歷經7個月的時間。

Axel Schaefer善用歷史感元素，以線版、壁爐等古典風格的元素與復古年代的色彩與無畏精神混搭，房子本身就如同是一個藝廊的概念，沒有太多櫃體、量體的存在，反而流靈了一種具有個性的隨性與自在，訪者可隨處駐足、坐下、留連。空間設計重點就是屋主的生活本身，設計師則是整理這些元素、在適當的地方加入創意，藉由色彩與材質的運用、燈光規劃、家具擺設，決定該捨的、該留的物件，順從建築屋原有特色，將整體風格突顯出來，讓新誕生的空間仍可閱讀到歷史的痕跡。

復古氛圍　藝術感受

這個房子有一種獨特的自在，非常生活化，彷彿可以從中閱讀到屋主的個性與生活，古老而美麗的線板與滿屋復古家具、藝術作品融混搭配，組合出自我獨特的味道。牆面、天花全部髹以白色油漆，讓歷史的記憶隱隱存在卻不張揚，針對屋主的需求與機能，設計師沒有做很多櫃體，反而透過家具的靈活運用、擺放，與屋主的收藏搭配，呈現出房子獨特的個性。

地坪選擇復古的菱形拼貼方式，讓木紋本身的變化成為地面風景。雖然使用的是具有復古味道的木地板，不過刻意於地坪邊緣做滾邊拼貼，為地面做框，這樣的手法與古典風格的室內設計有異曲同工之妙。

客廳所有的配置都儘量簡單，一道寬闊的書牆，收納了屋主的藏書、音樂CD、文件…等物品。櫃體採用融入牆體的白色，當收藏的書籍、物件到達一定的數量之後，收藏本身就成了牆面豐富表情的來源，有趣的是，屋主搭配球體形狀的主人椅，以及充滿趣味、彷彿公共設施般的閱讀椅子，一高、三低圍成L形的椅列，本身就充滿著賞玩的趣味以及互動性，喚醒對於年輕讀書時的回憶，與滿牆從年輕時陸續收藏的書籍相映成趣，時光在此回流倒轉，隨著播放的樂音時而回溯過往、時而關照當下。沙發造型簡單平凡，客人來訪時，可作為臨時的客房使用。

Designer Profile

Axel Schaefer

設計師Axel Schaefer出生於德國Brandenburg，於柏林研讀建築。在經歷了幾年於國際公司的工作經驗後，2005年，他成立了自己的公司BERLINRODEO。Berlin這個城市，是他過往生活的地方，同時也代表著合諧一致與安全：Rodeo則帶有不受規範，一種大無畏的精神，而BERLINRODEO就反映了他對於設計的看法，充滿創意同時反映出在地特色的精神。www.berlinrodeo.com

1.純淨的背景與刻意的燈光配置，讓居家成為展示私人收藏的藝廊，突顯主人的品味。2.透過家具家飾品以及屋主收藏的搭配，展現空間隨性自在的氛圍。3.乾淨的線條下，以馬賽克磁磚鋪排的牆面營造淨爽的空間感。4.古典與復古的混搭，藝術品與經典家具的點綴，展現空間獨有的神采。5.純白的背景與節制的線條運用，給予空間純粹的面貌。6.透過牆面柔和的色彩，溫潤的木地板與絨質床鋪的運用，營造空間溫柔的一面。

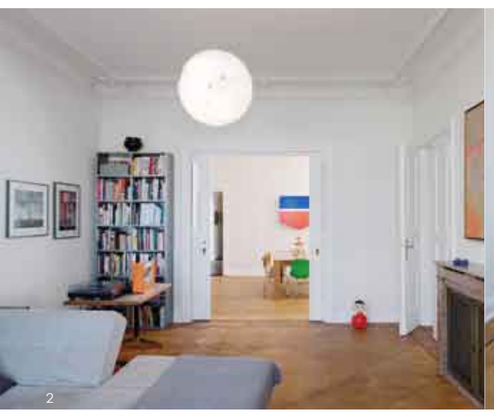

遊走時空　伸展記憶

屋內四處可以看到屋主收藏的藝術作品，每一幅都細心搭配適合的邊框，看似隨意擺放其實都是思考過的。色彩用得不多，但每一個都有畫龍點睛之效。開放式的廚房與餐廳區域，白色古典背景中，使用大量自然的木色，Series 7 chair、木地板、餐桌、兼具半島功能的吧台，深淺不一的自然木色營造合諧的畫面，餐桌兩端鮮綠色的Panton Chair與餐桌旁標誌性的燈箱擺飾，少量但卻鮮明的色彩為空間注入現代摩登感，餐桌上方華麗的古典線板中，延伸而出的是復古球體吊燈，古典、復古、現代…相互對照的趣味與創意，時序的重疊、遊走，成了空間中最令人玩味的所在。

走廊成了自家私有的畫廊，多年來的收藏一字排開，設計師將燈光融入天花中，單邊出光，將目光聚集於藝術品上，減緩了走道的壓迫感。浴室中有序地配置浴缸、淋浴間與雙面盆設計，水平帶狀的鏡面設計，強化了空間乾淨、敞朗氣息，大幅馬賽克牆面作為空間視覺焦點，局部運用紋理鮮明的木作提點溫馨。

主臥房延續空間的規劃，空間背景線條簡潔，以白色為基礎的空間中，藉由深色調木地板與紫色牆面刻畫空間的立體感，同時帶來靜謐平和的氣氛，窗簾採用古典慣用的拖地表現，與一旁古典風格的鏡子呼應，白色Panton chair隨意擺放，合諧的色彩搭配讓各種不同風格的元素得以共存，融混出自我風格。