INTERIOR DESIGN

Wegweisende Inneneinrichtung – Axel Schäfer

Axel Schäfer, der in Berlin Architektur studierte, sammelte Erfahrungen bei namhaften, international agierenden Büros bevor er 2005 seine eigene Firma BERLINRODEO gründete. Der Wunsch des Kunden, ganzheitliches Design und Innovation stehen für ihn dabei immer an erster Stelle und sind Basis seiner ganzen Arbeit.

Ganzheitliches Design – darunter versteht Axel Schäfer nicht nur die intensive Auseinandersetzung mit dem Klienten, seinem individuellen Stil, seinen Wünschen und Vorstellungen, sondern vielmehr setzt es den exakten Umgang mit dem Ort und den örtlichen Gegebenheiten voraus. Nur wer versteht, was ein Kunde wirklich will und Räume antizipieren kann, ist in der Lage, ein individuelles, maßgeschneidertes Endergebnis abzuliefern.

Einfach ausgedrückt sind die Arbeiten von Berlinrodeo ein Gesamtkonzept das vom ersten Entwurf bis zur Auswahl des Geschirrs und der Farbe der Blumenbuketts alles umfassen kann. Axel Schäfer ist es wichtig, die Persönlichkeit des Kunden in die Planung einfließen zu lassen und ein Gestaltungskonzept im Rahmen der individuellen Bedürfnisse und des Budgets seiner Kunden zu entwickeln. Dabei spielt er gekonnt mit Gegensätzen, versucht den örtlichen Spannungsfeldern zu folgen und diese in Materialmixen wieder aufzunehmen. Rohe, spröde, unbehandelte und ursprüngliche Materialien werden mit modernen, industriellen, glatten oder polierten Materialien kombiniert und Räume gekonnt durch das richtige Licht in Szene gesetzt. Licht wird als ein essentielles Mittel zum Zweck meisterhaft eingesetzt. Das Restaurant Bond ist dafür ein Paradebeispiel. Doch ist für Berlinrodeo hier noch nicht das Ende erreicht. Um eine Raum erlebbar zu machen, müssen möglichst viele Sinne stimuliert werden. Deshalb spielen sowohl akustische als auch olfaktorische Reize eine große Rolle. Axel Schäfer entwickelte z.B. für eine psych. Privatklinik und Arztpraxis ein eigenes Raumparfum, das eine positive Einstellung des Patienten fördern und Aggressionen vermindern soll. Oder für einen Concept-Store wurde abgelagertes, abgegriffenes silbriggraues Treibholz mit luxuriösen handbedruckten Seidentapeten kombiniert. Diese rein optische Erfahrung wurde hier ebenfalls durch einen Raumduft aus Meeresund Holzessenzen sowie einer eigens komponierter Loungemusik noch sinnlich erfahrbarer gemacht. Die Arbeiten von Axel Schäfer bauen stets auf Spannungsfelder auf. Er platziert Designermöbel neben individuell angefertigten Eigenentwürfen, verleiht Räumen und Gebäuden durch den professionellen Einsatz von Licht einen individuellen Look mit Behaglichkeitsfaktor. Räume brauchen Emotionen, sonst würden sie nur leblose Hüllen bleiben. Für Axel Schäfer sind es die Widersprüchlichkeiten, die im Zusammenspiel eine Symbiose bilden.

Im Frühjahr 2010 wird BERLINRODEO den neuen Showroom in der Fasanenstr.33a in Berlin Charlottenburg eröffnen, einen Platz, der dazu einladen wird Anregung für modernes urbanes Interior Design zu geben.

www.berlinrodeo.com

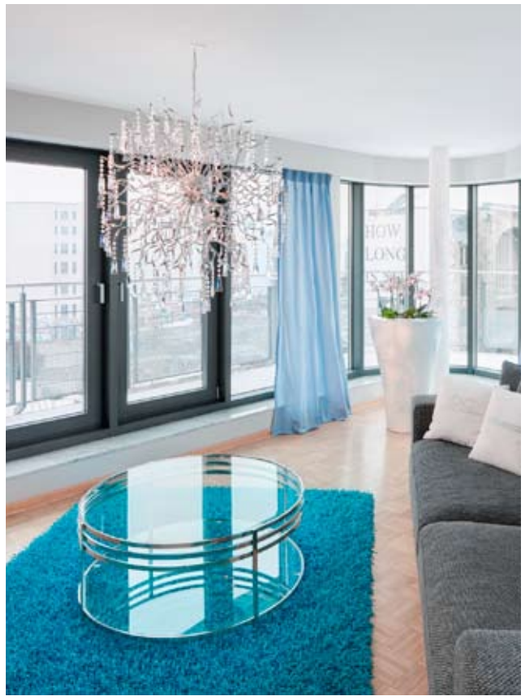

Hairstylisten Dennis Creuzberg.
Das Studio im Dachgeschoss in Berlin bietet dem Kunden Ruhe und eine sehr private Atmosphäre, sowie einige Besonderheiten.

Das Restaurant BOND in Berlin.
Den Mittelpunkt bildet ein beleuchteter goldener Tresen mit dem gegenüberliegenden Weinregal, beide sind speziell für dieses Restaurant angefertigt worden.